



# *Herzlich willkommen*

**Einführungsveranstaltung**

**Department für Sportwissenschaft und Sport**

**11. Oktober 2024, 10:00- 12:00 Uhr**

**Dr. Birgit Bracher & Nicole Brüggemann-Kons**



# Agenda

1. Das Department für Sportwissenschaft und Sport stellt sich vor
2. Die wichtigsten Grundlagen: LPO und FPO
3. Der Aufbau des Sportstudiums: Kompetenzbereiche
4. Die Anmeldung zu Lehrveranstaltungen
5. Die eigene Semesterplanung
6. Die ersten Prüfungen
7. Allgemeine Informationen zum Lehramtsstudium
8. Diskussion/ Offene Fragen?



# 1. Das Department für Sportwissenschaft und Sport stellt sich vor



# Department für Sportwissenschaft und Sport (DSS) in Erlangen

## Lehrstühle

- Bewegung und Gesundheit (Prof. Dr. Klaus Pfeifer)
- Bildung im Sport (Prof. Dr. Ralf Sygusch)
- Sport- und Bewegungsmedizin (Prof. Dr. Dr. Matthias Lochmann)
- Public Health und Bewegung (Prof. Dr. Anne Reimers)

## Lehramtsstudium

Unterrichtsfach (UF) Sport für das Lehramt an

- GYM
- RS, Berufl. Schulen
- MS, GS

=> Geschäftsbereich Lehre (Prof. Dr. Heiko Ziemainz; Dr. Birgit Bracher)

https://www.sport.fau.de

↑ FAU Philosophische Fakultät Mein Campus UnivIS Stellenangebote Lageplan

Suchen nach



Department ▾ Forschung & Wissenstransfer ▾ Studium ▾



Department für  
Sportwissenschaft und Sport

Hauptmenü

- > Department
- > Forschung & Wissenstransfer
- > Studium
- > Hochschulsport

Herzlich Willkommen am Department für Sportwissenschaft  
und Sport (DSS) an der Friedrich-Alexander-Universität

[www.sport.fau.de](http://www.sport.fau.de)  
→ Studium  
→ Lehramt Sport  
→ Unterrichtsfach

## DSS

Gebbertstr. 123b  
91058 Erlangen

## Studienfachleitung

Prof. Dr. Ralf Sygusch  
[ralf.sygusch@fau.de](mailto:ralf.sygusch@fau.de)

## Sekretariat für

Studienangelegenheiten:  
Frau Emilia Kafłowska  
09131- 85 69896

[sport-studierendensekretariat@fau.de](mailto:sport-studierendensekretariat@fau.de)



Sie finden uns im  
Nebengebäude beim  
Fußballplatz!  
„Grünhaus“

# Studienfachkoordination und -beratung, Prüfungsbeauftragte

Dr. Birgit Bracher  
09131-85 69898  
[birgit.bracher@fau.de](mailto:birgit.bracher@fau.de)

Nicole Brüggemann-Kons  
09131-85 25003  
[nicole.brueggemann-kons@fau.de](mailto:nicole.brueggemann-kons@fau.de)



## 2. Die wichtigsten Grundlagen:LPO und FPO



# Rechtsgrundlage (LPO I Staatliche Prüfung)

LPO I: Ordnung der Ersten Prüfung für ein Lehramt an öffentlichen Schulen (Lehramtsprüfungsordnung I – LPO I) Vom 13. März 2008 (GVBl. S. 180) BayRS 2038-3-4-1-1-K (§§ 1–123)

**Ordnung der Ersten Prüfung für ein Lehramt an öffentlichen Schulen**

**(Lehramtsprüfungsordnung I – LPO I)**

**Vom 13. März 2008**

**(GVBl. S. 180)**

**BayRS 2038-3-4-1-1-K**

Vollzitat nach RedR: Lehramtsprüfungsordnung I (LPO I) vom 13. März 2008 (GVBl. S. 180, BayRS 2038-3-4-1-1-K), die zuletzt durch § 1 Nr. 115 der Verordnung vom 22. Juli 2014 (GVBl. S. 286) geändert worden ist

...in der jeweils  
gültigen Fassung

<https://www.fau.de/universitaet/rechtsgrundlagen/pruefungsordnungen/lehramtsstudiengaenge/>



# Rechtsgrundlage (FPO Universitäre Prüfung)

- **Gymnasium (9 Sem.)** **270/105 ECTS**
- **Realschule (7 Sem.)** **210/ 72 ECTS**
- **Grund- /Hauptschule** **210/ 66 ECTS**
- **Berufliche Schulen** **270/ 70/72 ECTS**  
**Sport = RS**
- **1 ECTS entspricht einer Arbeitsbelastung von 30 Stunden;**
- **Pro Semester sollten ca. 15 ECTS im Sport „gesammelt“ werden;**

<https://www.fau.de/universitaet/rechtsgrundlagen/pruefungsordnungen/lehramtsstudiengaenge/>

# 3. Der Aufbau des Sportstudiums: Kompetenzbereiche



# Unterrichtsfach Sport

Kompetenzorientiertes Studium, das sich am Berufsfeld orientiert

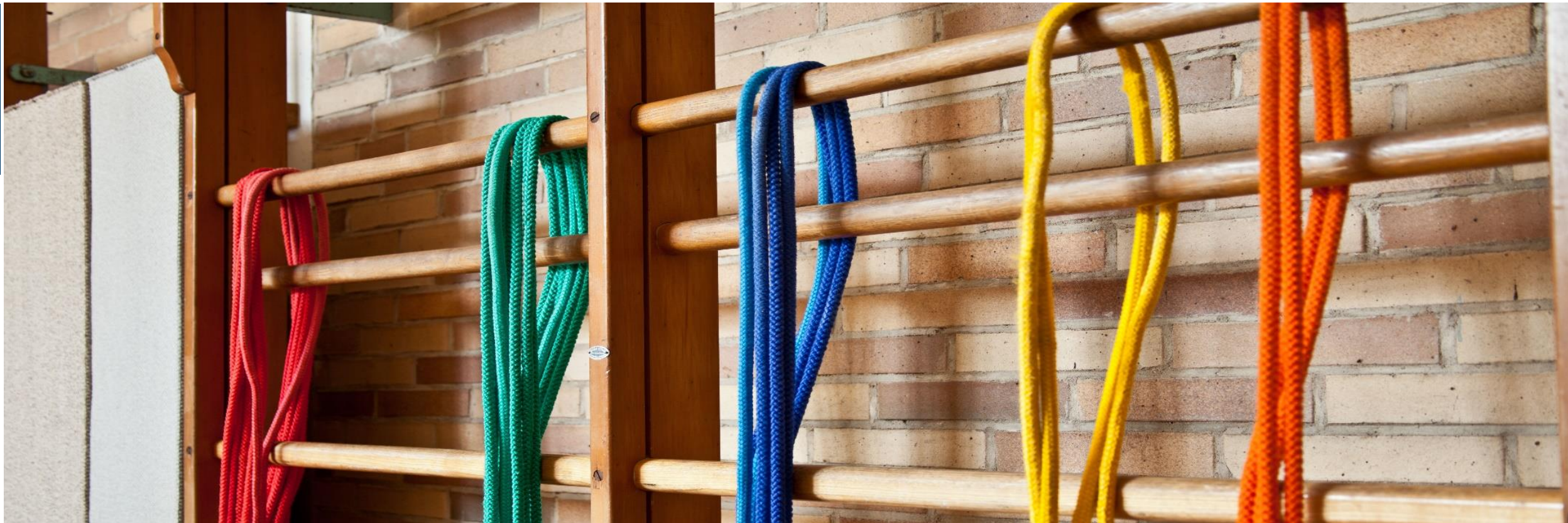

Sportwissenschaftlich reflektierte und handlungsfähige Sportler\*innen im Sinne von Akteure\*innen und Arrangeur\*innen einer zeitgemäßen Sport- und Bewegungskultur

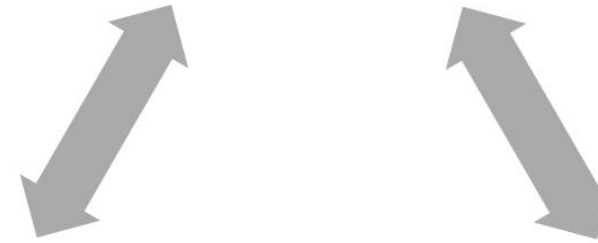

Sportwissenschaftlich gebildete (angehende) Lehrkräfte eines innovativen Sportunterrichts und Schulsports



Sportwissenschaftliche gebildete Expert\*innen

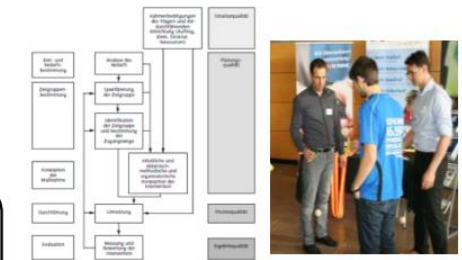

Wie sportlich sind unsere Lehrer?

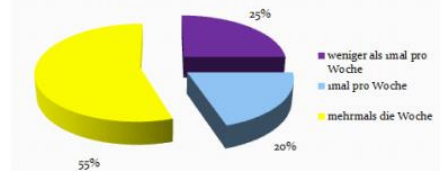

### Rolle „Akteur\*innen“

- Sportler\*innen, die ihre eigene Sport- und Bewegungsbiographie, die aktuelle Bewegungs- und Sportkultur und ihr Bewegungsverhalten auf Basis sportwissenschaftlicher Grundlagen analysieren.
- Auf der Basis dieses sportwissenschaftlichen Verständnisses können Sie u.a. für Bewegungsverhalten Ziele entwickeln und diese Ziele systematisch ansteuern.

### Rolle „Arrangeur\*innen“

- Sporttreibende, die über die Eigenrealisation hinaus, andere Sporttreibende durch gezielte didaktisch-methodische Maßnahmen im Lernprozess unterstützen.
- z.B. Anleitung von vorbereitenden Übungen, MÜR usw., Geben von Feedback zur Bewegungsausführung, Entwickeln von Korrekturplänen, Hilfestellung bei einzelnen Übungs-/Prüfungsformen; im Sinne eines modernen, kompetenzorientierten Sportartenkonzepts.

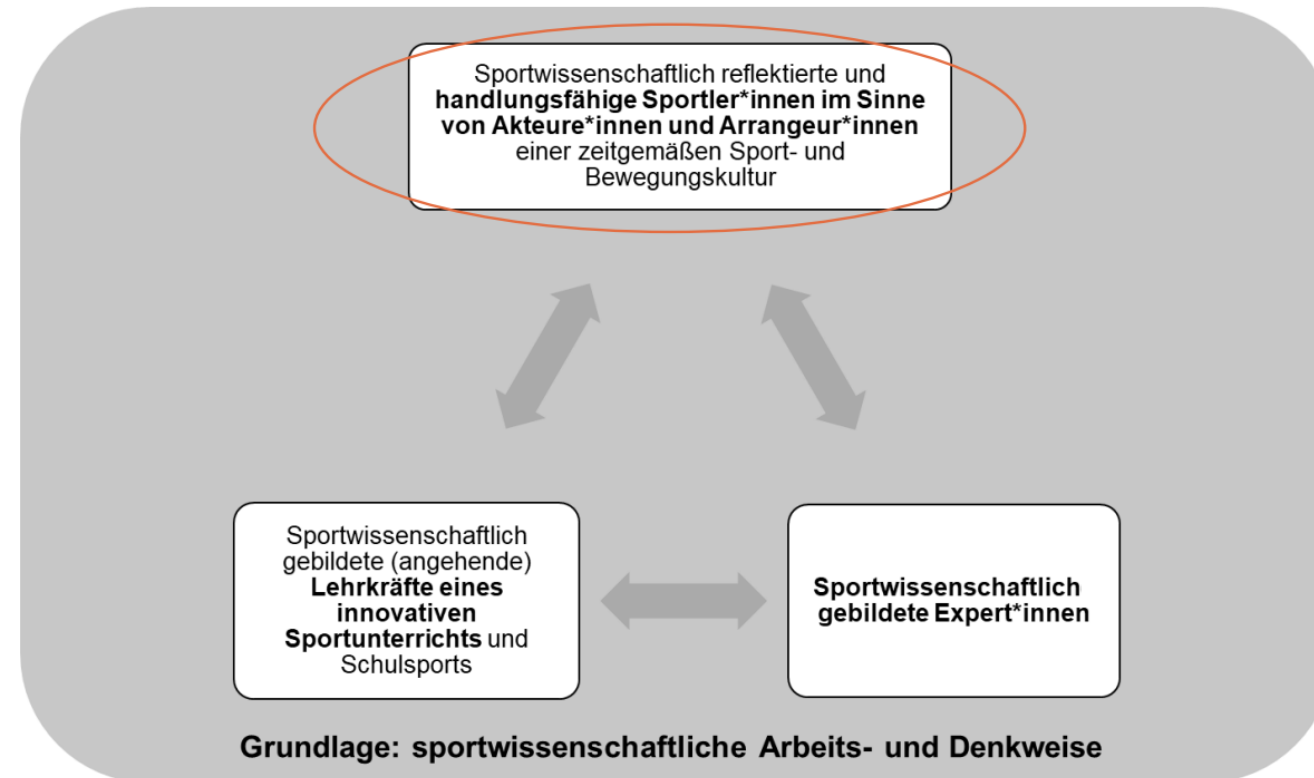



**Perspektivwechsel ...  
von der Sportlerin/  
vom Sportler...**



**... zur  
SPORTLEHRKRAFT**

**Wissen?!  
Können?!  
Wollen?!!!**

### Rolle „Lehrkräfte eines innovativen Schulsports und Sportunterrichts“

Angehende Sportlehrkräfte, die sportwissenschaftlich fundiert Schulsport und (erziehenden) Sportunterricht verstehen, systematisch planen, umsetzen und auswerten.

Dabei geht es insbesondere um die Inszenierung eines Sportunterrichts unter Berücksichtigung gesellschaftlicher Themen und anhand des aktuellen wissenschaftlichen und fachdidaktischen Kenntnisstandes.

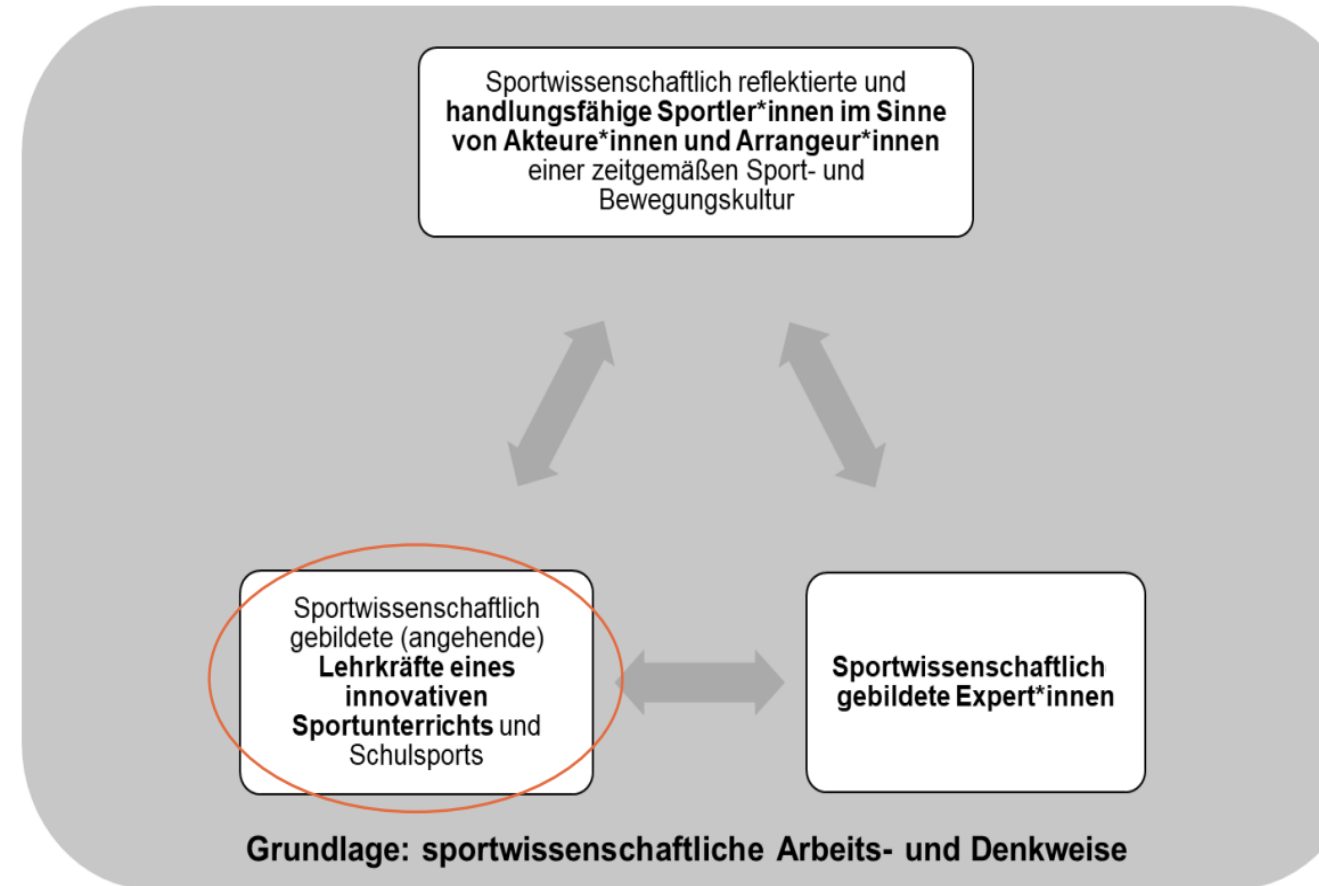



### Rolle „sportwissenschaftlich gebildete Expert\*innen“

Expert\*innen für Sport und Bewegung, die komplexe Fragestellungen mit Bezug zu Sport und Bewegung im Bildungssetting Schule auf Basis empirischer und/oder hermeneutischer Methoden analysieren, weiterentwickeln, implementieren und wissenschaftlich fundiert reflektieren.

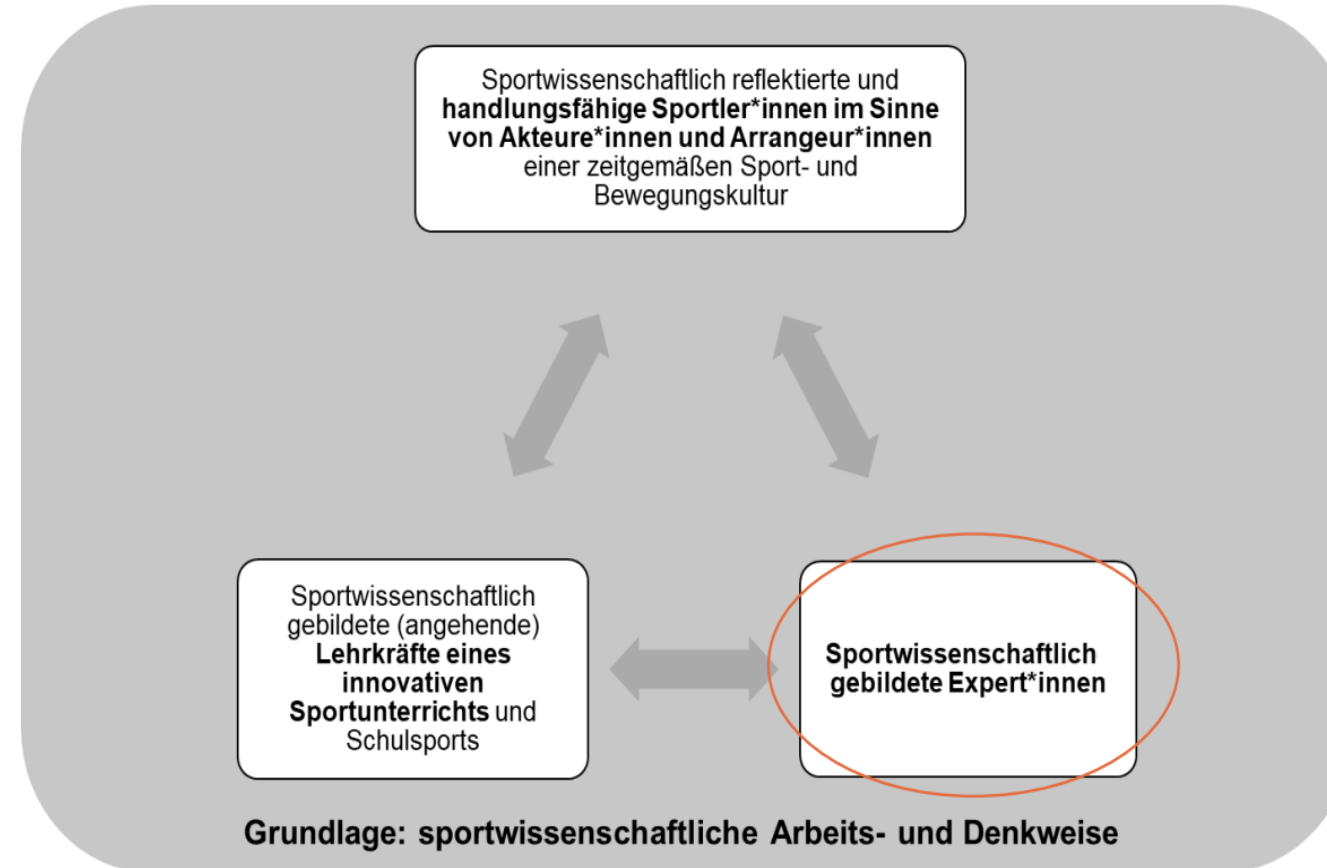

# Zuordnung von Modulen zu Kompetenzbereichen

Legende:

Blau hinterlegt: KB Aktuer:in / Arrangeur:in

Grün hinterlegt: KB Lehrkompetenz entwickeln

Rot hinterlegt: KB Sportwissenschaftlich gebildete Expert:innen

## 2. Lehramt an Gymnasien

### § 7 Inhalt, Aufbau und Gliederung des Studiums

(1) Im Lehramt an Gymnasien sind im Fach Sport in den Bereichen Fachwissenschaft und Fachdidaktik folgende Module erfolgreich abzulegen:

Modulbezeichnung	Lehrveranstaltung	SWS				Gesamt ECTS	Workload-Verteilung pro Semester in ECTS-Punkten									Art und Umfang der Prüfung	Faktor Modulnote
		V	Ü	P	S		1.	2.	3.	4.	5.	6.	7.	8.	9.		
Fachkompetenz - Individualsportarten I (GOP)	<u>Gerätturnen I</u>				1	6	1									Praktische Prüfung (60 Minuten, 100%); optional vier Teilprüfungen (à 15 Minuten, zu je 25%)	1
	<u>Gymnastik/Tanz I</u>				1			1									
	<u>Leichtathletik I</u>				2		2										
	<u>Schwimmen I</u>				1			2									
Sportwissenschaftliche Kompetenz - Grundlagen (GOP)	Bewegungswissenschaft I	1				5	1								Klausur (90 Minuten, 100%); optional drei Klausuren (à 30 Minuten, zu je 33%) und begleitende Lernaufgaben gemäß § 2 (0%)	1	
	Trainingswissenschaft I	1					1										
	Einführung in Sportwissenschaft				1			2									
	Grundlagen der Sportdidaktik	1						1 <sup>1</sup>									

# Modulstruktur

- i.d.R. 2 Semester
- mehrere Lehrveranstaltungen
- thematisch eine Einheit

1. Campo suchen  
 2. DSS-Anmeldeseite wählen

## Fachkompetenz Mannschaftssportarten I (GOP)

Bewegungs- und Spielerziehung / Kleine Spiele (FD) <sup>1</sup>				1		2 <sup>1</sup>	
Handball I				1	6		1
Fußball I				1			1
Basketball I				1			1
Volleyball I				1			1

Handball I wird bereits vorgezogen, um Entlastung im Sommer zu schaffen

# Aufbau der Module und LVs

- I und II bedeuten also immer aufeinander aufbauend - Module oder u.U. auch Lehrveranstaltungen!
- Die Einhaltung der Reihenfolge ist dringend geboten!

# 4. Die Anmeldung zu den Lehrveranstaltungen



# Umgang mit dem Anmeldesystem

- ✓ Campo Infos zur LV lesen!
- ✓ Anmelden auf DSS-Seite [Anmeldung zu Lehrveranstaltungen](#) ›  
[Department für Sportwissenschaft und Sport \(fau.de\)](#)
- ✓ wichtige Hinweise lesen!

Startseite / Studium /

## Anmeldung zu Lehrveranstaltungen

< Studium

Ansprechpartner

Studiengänge

Promotionsprogramm

Prüfungstermine

Anmeldung zu  
Lehrveranstaltungen

Online Anmeldung für die Lehrveranstaltungen im Wintersemester 2024/25

Beginn am 06.09.2024 um 10:00 Uhr und endet am 26.09.2024 um 24:00 Uhr!

Vorläufige Planung – Änderungen vorbehalten – bitte richten Sie noch keine (auf Planungsdetails bezogene) Fragen an die Lehrpersonen!

Anmeldeverfahren in 3 Schritten

1. Schritt: Schauen Sie die **komplette** [Schritt-für-Schritt-Anleitung](#) zum Anmeldeprozess an!
2. Schritt: Lesen Sie **alle** Punkte unter „Wichtige Hinweise“!
3. Schritt: [Zum DSS Anmeldeportal für aktuelle Lehrveranstaltungen](#)

# Achtung beim Anmelden auf der DSS Anmeldeseite

- ✓ **Didaktikfach LVs bitte nicht auswählen**
- ✓ **Anmeldezahlen berücksichtigen – Cursor auf Zahlen – höhere Semester haben Vorrang!**
- ✓ **Kein Windhundverfahren, sondern Bedarfsanalyse**

# Achtung beim Lesen der Lehrveranstaltungen

- ✓ STU = Studenten,
- ✓ STI = Studentinnen
- ✓ a,b,c... Parallelangebote => nur 1 wählen



Montag	Dienstag	Mittwoch	Donnerstag	Freitag
08:30 - 10:00 Leichtathletik 1 a	08:30 - 10:00 Leichtathletik 1 c		08:15 - 09:45 Gesundheit und Fitness b 14-täglich	08:15 - 09:00 Handball 1 Sti
			09:15 - 10:00 Schwimmen 1 a	09:15 - 10:00 Gerätturnen 1 inkl. Bewegungskünste b Stu
10:15 - 11:00 Gerätturnen 1 inkl. Bewegungskünste a Stu 10:15 - 11:45 Leichtathletik 1 b	10:15 - 11:45 Leichtathletik 1 d		10:15 - 11:00 Gerätturnen 1 inkl. Bewegungskünste a Sti 10:15 - 11:45 Schwimmen 1 b	
11:15-12:00 Bewegungswissenschaft 1			11:15 - 12:00 Gerätturnen 1 inkl. Bewegungskünste b Sti	
12:15-13:00 Beweg.- und Spielerziehung/Kl. Spiele a		12:15 - 13:45 Beweg.- und Spielerziehung/Kl. Spiele c 14-täglich		
13:15-14:00 Beweg.- und Spielerziehung/Kl. Spiele b		13:15 - 14:00 Trainingswissenschaft 1		
14:15-15:00 Gesundheit und Fitness a (wöchentlich)		14:15-15:00 Gesundheit und Fitness b (wöchentlich)		

# Umgang mit dem Anmeldesystem

## Bei Änderungen von LVs

- ✓ Abmelden von der „alten“ LV
- ✓ Vorgang abschließen
- ✓ Bestätigungsmail abwarten
- ✓ Erneut anmelden
- ✓ Für neue LV registrieren



# 5. Die eigene Semesterplanung



# Eigene Planung:

- ✓ **Gerade mit neuen Sportarten frühzeitig beginnen**
- ✓ **Ski alpin muss abgelegt werden, Snowboard, Ski nordisch können zusätzlich besucht werden**
- ✓ **Gesundheitsmodule einplanen, da am Ende aufwändiges Projektseminar**
- ✓ **Mut zur Schwerpunktsetzung v.a. Bilokalität**
- ✓ **Tutorien unbedingt nutzen und regelmäßig/ frühzeitig besuchen!**



# Eigene Planung:

✓ Zum Nachlesen und Fragen stellen:

<https://www.studon.fau.de/crs5976270.html>

**STUDON**

Magazin > 1. Philosophische Fakultät und Fachbereich Theologie > 1.12 Sportwissenschaft u



## Info Erstsemester WS 2024 \_25

Kurs für Unterrichtsfach Sport (nicht für Didaktikfach Sport)

Timeline

Inhalt

Info

Einstellungen

Mitglieder

Lernfortschritt

Metadata

Beitrag hinzufügen

## 6. Die ersten Prüfungen



# Modulprüfungen (FPO)

- Zählen zur „**Uninote**“  
(insgesamt 40% der Gesamtnote)
- werden in „**Campo**“ verwaltet  
=> <https://www.campo.fau.de/>

## Anmeldezeitraum für das WS 2024/25

Infomail und aktuelle Seiten prüfen

**=> 18.11. bis 08.12. 2024 (Ausschlussfrist)**

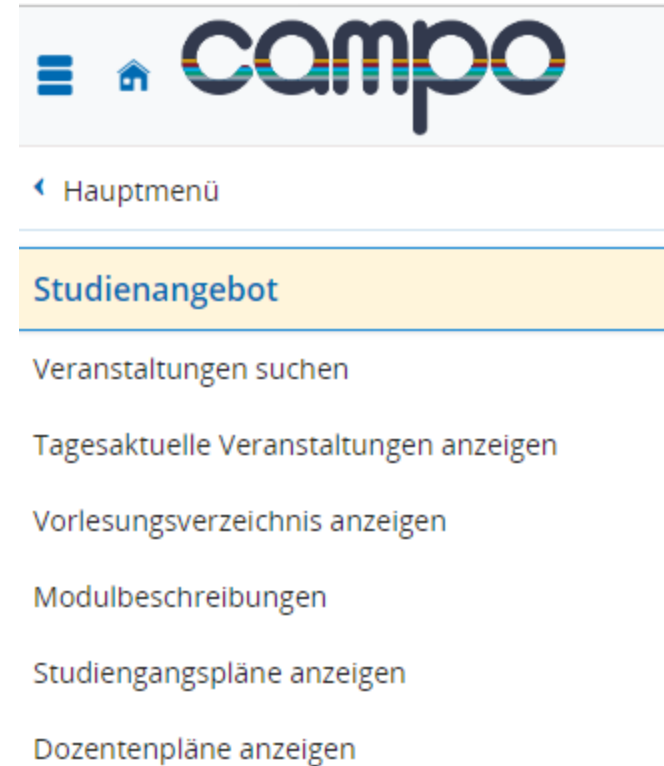

# Erwerb der ECTS nur über Prüfungen!

**Gesamtprüfung 89431**

Praktische Prüfung (60 Minuten, 100%);  
 optional vier Teilprüfungen (à 15 Minuten,  
 zu je 25%)

1

Praktische Prüfung 15 Min. 25%	<b>89433</b>
Praktische Prüfung 15 Min. 25%	<b>89434</b>
Praktische Prüfung 15 Min. 25%	<b>89435</b>
Praktische Prüfung 15 Min. 25%	<b>89436</b>

In Campo werden nur **Prüfungen** verbucht, Lehrveranstaltungen ohne Prüfung erscheinen dort nicht!

**Bewegungs- und Spielerziehung / Kleine Spiele (FD) 1  
 89432 Teilnahme**



## § 2 *Prüfungen*

Als Prüfungsarten werden über die in der LPO genannten Formen hinaus anerkannt:

- praktische Prüfung (Demonstration und/ oder Leistungsfähigkeitstest)
- Lehrprobe
- Begleitende Lernaufgaben zum sukzessiven Kompetenzerwerb

# Grundlagen- & Orientierungsprüfung (GOP)

Ende des 3. Semesters Nachweis über 40  
 ECTS



Diese Modulprüfungen stellen einen  
 Nachweis für die Eignung zum Studium dar.

**Sie dürfen nur einmal wiederholt werden!**

Modulbezeichnung	Lehrveranstaltung	SWS			
		V	Ü	P	S
Fachkompetenz - Individualsportarten I (GOP)	Gerättumen I				1
	Gymnastik/Tanz I				1
	Leichtathletik I				2
	Schwimmen I				1
Sportwissenschaftliche Kompetenz - Grundlagen (GOP)	Bewegungswissenschaft I	1			
	Trainingswissenschaft I	1			
	Einführung in Sportwissenschaft				1
	Grundlagen der Sportdidaktik (FD) <sup>1</sup>	1			
Fachkompetenz - Mannschaftssportarten I (GOP)	Bewegungs- und Spielerziehung / Kleine Spiele (FD) <sup>1</sup>				1
	Handball I				1
	Fußball I				1
	Basketball I				1
	Volleyball I				1
Sportwissenschaftliche Kompetenz – Grundlagen der Sportbiologie/-medizin (GOP)	Grundlagen der Sportbiologie / Sportmedizin I	1			
	Sportbiologie / Sportmedizin II	1			
	Gesundheit und Fitness				1
	Bewegungswissenschaft II	1			

# Während des Studiums sind zusätzlich Staatsexamensprüfungen abzulegen:

1. **Geräturnen**
2. **Gymnastik/Tanz**
3. **Leichtathletik**
4. **Schwimmen**
5. **Sportspiel I**
6. **Sportspiel II**
7. **Ski alpin**

LPO I: Ordnung der Ersten Prüfung für ein Lehramt an öffentlichen Schulen (Lehramtsprüfungsordnung I – LPO I) Vom 13. März 2008 (GVBl. S. 180) BayRS 2038-3-4-1-1-K (§§ 1–123)

**Ordnung der Ersten Prüfung für ein Lehramt an öffentlichen Schulen**

**(Lehramtsprüfungsordnung I – LPO I)**

**Vom 13. März 2008**

**(GVBl. S. 180)**

**BayRS 2038-3-4-1-1-K**

Vollzitat nach RedR: Lehramtsprüfungsordnung I (LPO I) vom 13. März 2008 (GVBl. S. 180, BayRS 2038-3-4-1-1-K), die zuletzt durch § 1 Nr. 115 der Verordnung vom 22. Juli 2014 (GVBl. S. 286) geändert worden ist

# 7. Allgemeine Informationen zum Lehramtsstudium



# Lehramtsstudium<sup>kompakt</sup>

Informationsbroschüre für die Schularten  
Grund-, Mittel- und Realschule sowie Gymnasium



# .... und wenn Lehramt doch nicht das Richtige ist?

Nach 6 Semestern und 180 ECTS kann die Verleihung des BA beantragt werden!

BA of Education bei nicht vertieft.  
BA of Arts bei vertieft studiertem Fach.



**Wir wünschen Ihnen Allen viel Freude, Erfolg  
und Gesundheit für Ihr Sportstudium!**



## 8. Diskussion/ Offene Fragen?

